



Wall Panel Trama Curvo

Producto Arquitectónico de Muro

Color Ref: Ceniza
SKU: 114906



Características Generales

- Material: WPC
- Recubierto con papel folio de alta resistencia al desgaste, Grado 4
- Diseño Curvo en terminación tipo textil
- Tipo de uso: interior
- Resistencia al agua: Si
- Fácil y rápido sistema de instalación
- No requiere mantención
- Medidas: 2900 x 55 x 9 mm
- Duradero y de larga vida útil
- Antitermitas y resistente al moho
- Resistente a los rayones, seguro para niños
- Sus propiedades volumétricas aportan características de difusión de la energía acústica

Dimensión:

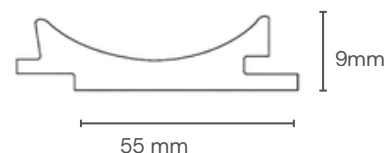

Ceniza

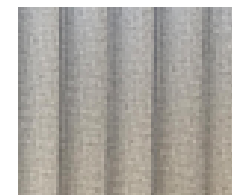

2900 x 55 x 9 mm
SKU: 114906

Niebla

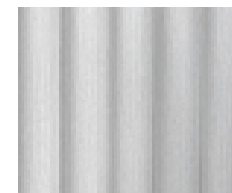

2900 x 55 x 9 mm
SKU: 114905



Wall Panel Trama Curvo

Producto Arquitectónico de Muro

Color Ref: Ceniza

SKU: 114906

Herramientas para la instalación:



Nivel

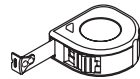

Huinchita de medir



Cartonero

Método sin pegamento ni clips

TIP: Antes de instalar el panel, recomendamos identificar la distancia entre muros y losa y cielo para centrar los paneles, para una mejor terminación. Este panel es muy fácil de instalar ya que se une uno con otro con sistema Click

Paso 1: Asegúrate que la superficie del muro se encuentre rectificada, aplomada y sin rastro de polvillo o material de obra. Se recomienda que tenga una capa de pintura.

Paso 2: Una vez presentado el muro, identificar donde irán las perforaciones de interruptores y salidas de corriente.

Paso 3: Una vez definida la estructura de instalación, presentar los paneles en una superficie plana y limpia.

Paso 4: Coloca la viga sobre la pared, asegurándote de que la base quede nivelada.

Paso 5: Fija el primer panel con una pistola de clavos sobre la viga.

Método de Instalación

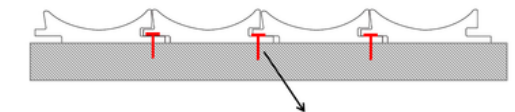

clavo aplicado con pistola neumática

Paso 6: Luego inserta el siguiente panel en la ranura y fíjalo sobre el listón.

Paso 7: Repite el proceso panel por panel hasta completar todo el proyecto.



Wall Panel Trama Curvo

Producto Arquitectónico de Muro

Color Ref: Ceniza
SKU: 114906

Característica	Especificación
Composición	20% polvo de madera + 50% plástico + 30% aditivos
Dimensión	2900 x 55 mm
Espesor	9 mm
Resistencia al fuego	Clase B1
Test Antimicrobial	Cumple
Resistencia al agua caliente	Cumple
Estabilidad Dimensional	Cumple
Emisión de Formaldehido	EO (Formaldehyde-Free)

Característica	Especificación
Durabilidad	Con un uso normal, sin fuerzas mecánicas que debiliten la estructura del material su vida útil es hasta 20 años
Certificaciones	CE , Test Report
Características	A prueba de humedad, no tiene ningún tipo de olor ya sea plástico o por el adhesivo, a prueba de moho, de baja mantención ya que es muy fácil de limpiar. De rápida instalación